



SALIDA DEL CADÁVER DEL BALNEARIO DE SANTA ÁGUEDA. — LOS MIQUELETES DEPOSITANDO EL FÉRETRO EN EL CARRO FÚNEBRE.



LA FÚNEBRE COMITIVA ANTE LA ERMITA DE NUESTRA SEÑORA DE LA ESPERANZA.

DE SANTA ÁGUEDA Á ZUMÁRRAGA. — TRASLACIÓN DE LOS RESTOS MORTALES DEL EXCMO. SR. D. ANTONIO CÁNOVAS DEL CASTILLO.

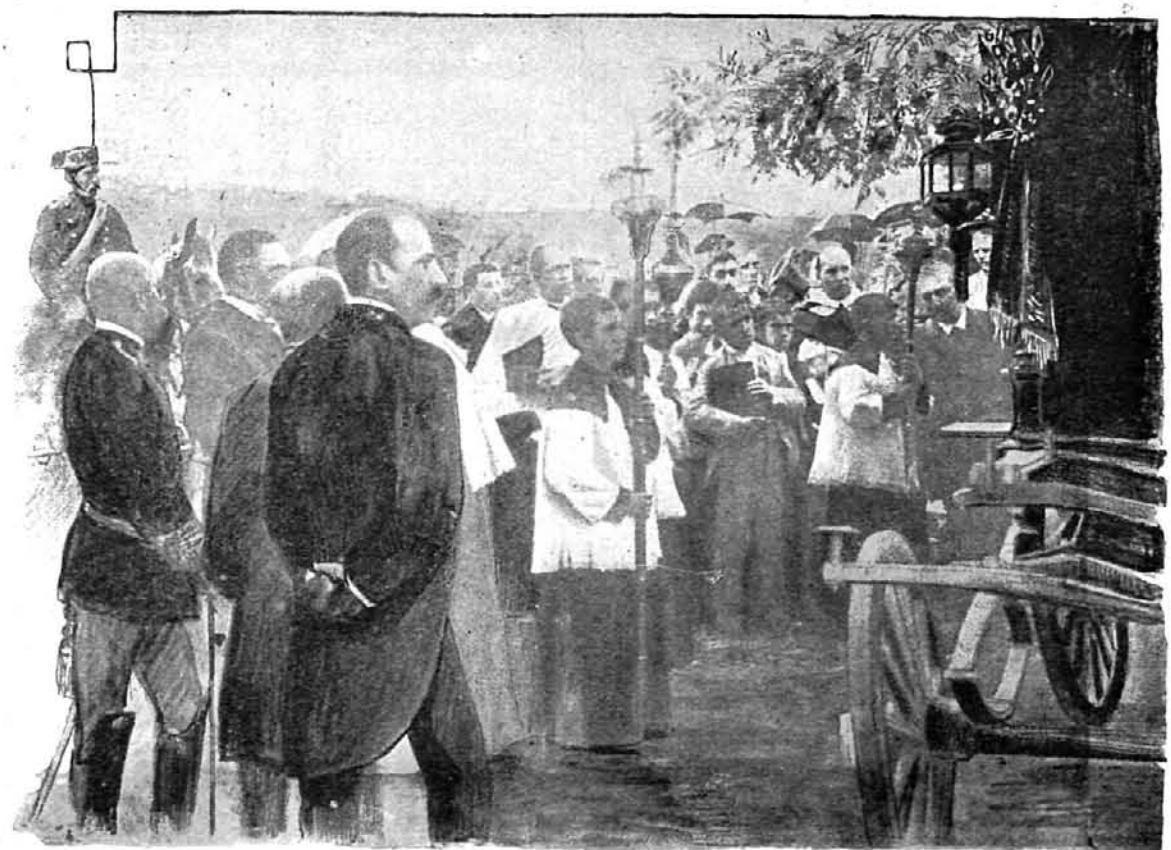

RESPONSO AL LLEGAR Á LA ESTACIÓN DE ZUMÁRRAGA.

(Del natural por Comba)