

## LA HIDRÁULICA DE SANTILLANA

El viernes de la pasada semana fué S. M. el Rey á Colmenar Viejo á colocar la última piedra en la presa de abastecimiento del canal que la sociedad 'Hidráulica Santillana' ha construido allí para abastecer de aguas y energía eléctrica á Madrid, supliendo con lo primero la insuficiencia del canal del Lozoya y resolviendo así para la corte un problema de la más alta importancia.

El Rey hizo la excursión desde La Granja en automóvil, cruzando la sierra y sus ramificaciones, en medio de una ventisca de nieve, que hacia el trayecto más pintoresco que agradable. A

la una menos cuarto llegó al emplazamiento de la gran obra hidráulica, siendo allí recibido por el marqués de Santilla-

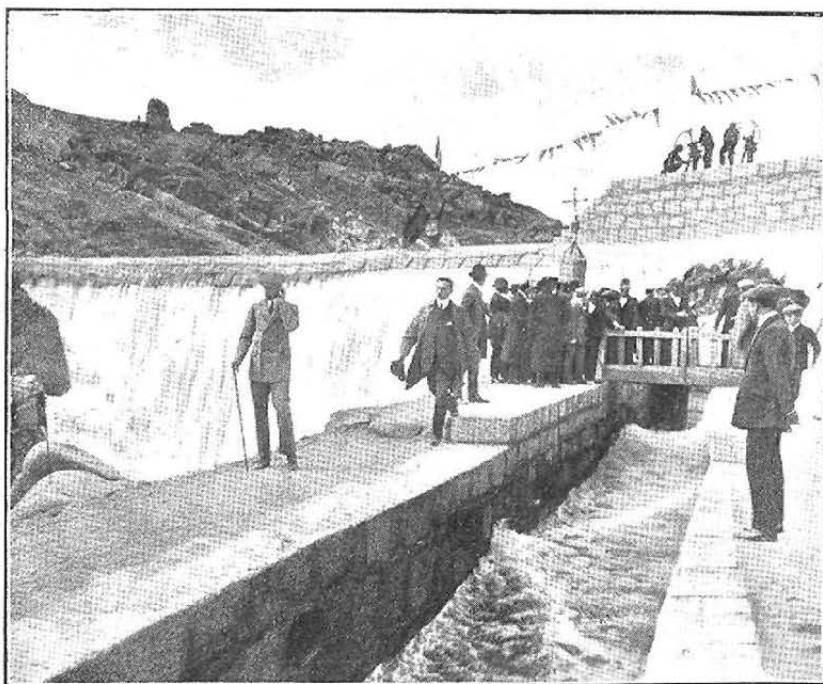

El Rey después de haber colocado la última piedra de las obras de la Hidráulica Santillana

sa se dispuso con refinado arte y abundancia de flores: á lo largo de ella se había trazado con claveles rojos y amarillos

na, el ilustre iniciador de la empresa, á la cual se ha dado con justicia su nombre, el presidente del Consejo, Sr. Maura, y otros altos personajes de la política y de la aristocracia, que el lector podrá reconocer en la fotografía que en doble plana publicamos representando el almuerzo que la sociedad dió á S. M. sobre la misma presa, en un cobertizo engalanado con magníficos tapices y reposteros. Este agasajo fué servido por el jefe del restaurant del 'Nuevo Club', Mr. Paquelin, procediendo los vinos y licores de la casa de M. H. Pidoux, de Madrid. La me-



El marqués de Santillana explicando á Don Alfonso XIII, sobre el muro de contención del embalse, la importancia de las obras realizadas

FOTS NUESTRO MUNDO, POR CAMPÚA