

Esta breve reseña del proyecto de Gran Vía de Norte á Sur, en el centro de la capital de España, se ha hecho con cierto encomio, á fin de excitar un tanto la atención del público, para que fijándose en el asunto pueda apreciar su importancia. A las personas que se ocupan de esta clase de estudios, ya sean aficionadas, ó técnicas,

ó autoridades, bastaba la simple indicación de la ruta marcada con su emplazamiento, longitud y principales variaciones, porque el elogio de la gran obra que se propone lo da hecho la misma realidad, mediante el conocimiento del terreno y el plano de Madrid y sus alrededores.

(Se concluirá)

ARQUITECTURA ESPAÑOLA CONTEMPORÁNEA

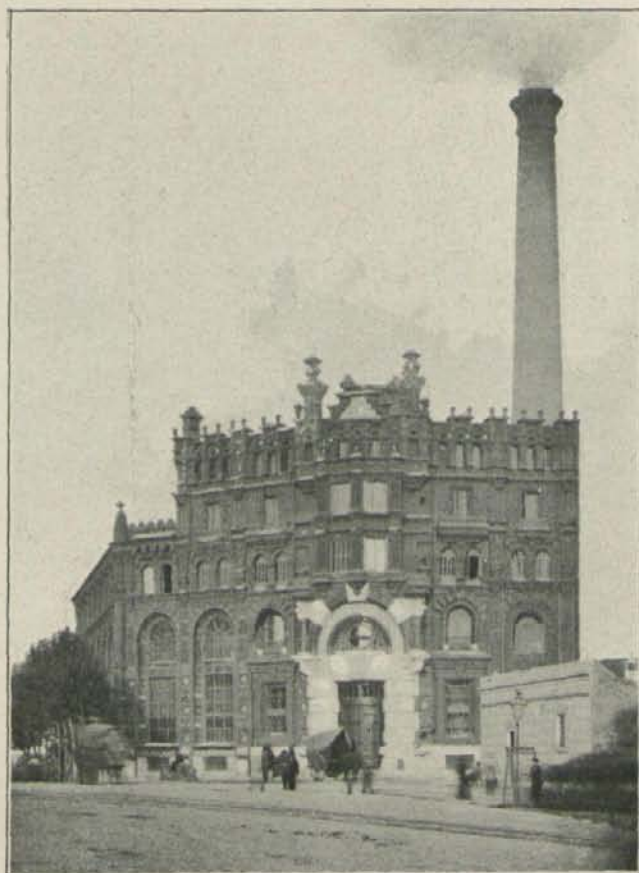

Fábrica de electricidad «La Catalana».— Vista general.

Arquitecto: D. PEDRO FALQUÉS Y URPI

ARQUITECTURA ESPAÑOLA CONTEMPORÁNEA

Fábrica de electricidad «La Catalana»

Arquitecto: D. Pedro Falqués y Urpi

Creer algunos ingenieros, ó hacen como si lo creyeran, que la resolución de dar forma corpórea á las necesidades del albergue de una fabricación cualquiera, constituye un problema exento de toda influencia artística. El examen de la obra que en este número reproducimos, es prueba plena de lo contrario, que convence al observador de las alturas que el arte puede alcanzar

hasta en asuntos de esta índole, y denota á la par lo que por medio de él se obtiene en la línea de resultados prácticos, para exteriorizar digna y acertadamente, con medios propios, de significación y personalidad, el destino de la construcción.

Nuestro querido amigo el Sr. Falqués ha estado inspiradísimo al imaginar la traza del edificio á