

ARQUITECTURA ESPAÑOLA CONTEMPORÁNEA

Casa-Palacio, calle de Felipe IV, n.º 9. - Madrid

Arquitecto: D. Manuel Zabala y Gallardo

PUBLICAMOS hoy la fachada y planta principal de la casa recientemente construida en uno de los barrios más aristocráticos del Moderno Madrid, en la calle de Felipe IV, con vuelta á la de Alarcón y accesoria á la de Méndez Núñez; en la zona de la Villa y Corte que pudiéramos denominar la «Acrópolis Madrileña», frente al Museo Nacional y la Academia Española, no lejos del Museo de Reproducciones, á la vista del Monumento de María Cristina y á espaldas del Museo de Artillería. Su propietaria, la Sra. Marquesa viuda de Bellamar, encargó los planos de esta Casa-palacio al malogrado Arquitecto D. José Marañón, y respetando la distribución adoptada encargóse de la ejecución de las obras y de dar forma al pensamiento que Marañón concibiera, el distinguido

Arquitecto Sr. Zabala y Gallardo, á quien no ha mucho confió el Ministro de Instrucción pública y Bellas Artes, la restauración de San Juan de los Reyes, en Toledo, como sucesor del insigne Mérida; nombramiento acertado por las especiales condiciones de laboriosidad, talento artístico y depurado gusto que concurren en Zabala.

Pensionado en Roma, á raíz de obtener el título, y después, como Profesor auxiliar de nuestra Escuela, demostró siempre Zabala ser purista en el dibujo, y en todas sus obras refléjase la influencia que en su educación artística han ejercido los buenos modelos, de las mejores épocas del arte.

Es artista de buena ley, y la fachada de la casa que nos ocupa, por sus proporciones, la elegancia de sus detalles y su bella disposición, lo deja demostrado.

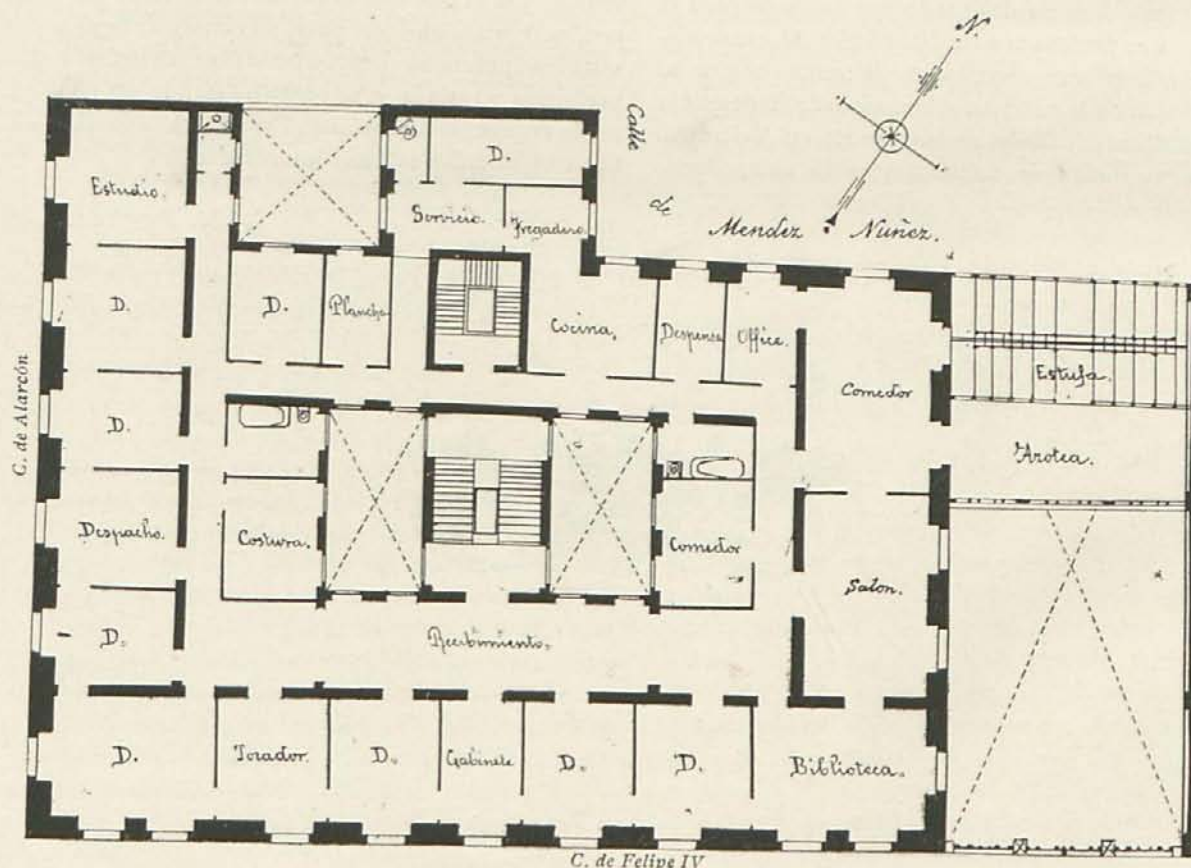

Casa-palacio en la calle de Felipe IV, n.º 9. — Madrid
Planta general