



LA COOPERATIVA ELECTRA-MADRID

La capital de España cuenta ya con otro magnífico edificio destinado á Central del Sector del Centro y oficinas de esta Cooperativa, honra de nuestra nación por ser producto del esfuerzo de capitales exclusivamente españoles.

El edificio, sito en las calles de la Aduana, números 37 al 41 y Jardines, número 30, consta de hermosas instalaciones, verdaderamente soberbias, que hacen *pendant* con el lujo y confort de sus oficinas y dependencias.

Su inauguración tuvo lugar el domingo 14 del corriente, y fué un acto muy lucido é interesante, acudiendo á él numerosa y selecta concurrencia, entre la que se encontraban el excelentísimo señor alcalde, el senador D. Carlos Prast, los señores marqueses de Valdeiglesias, conde de los Andes y muchas otras distinguidas personalidades, brillante representación de la banca, de la Bolsa, de la industria y del comercio madrileños, que fueron galantemente recibidas y acompañadas en su visita al edificio por el presidente del

Consejo de administración, señor marqués de Aldama; el director gerente, D. Germán de la Mora, y los Sres. Ussía, Landaluze, Marina, Portuondo, Martínez de Velasco y otros distinguidos miembros de la Cooperativa.

Bendecidas que fueron las máquinas por el párroco de San José, D. Donato Jiménez, y puesta en marcha la poderosa instalación por el Sr. Francos Rodríguez, pasaron los invitados al salón de Consejos, en donde el Sr. Sánchez Toca, iniciador y alma de la Sociedad, consejero de la misma, en un elocuente discurso expuso al auditorio los importantes fines industriales y sociales que venía á cumplir esta popular Empresa que ha conseguido abaratar considerablemente el flúido eléctrico, ahorrando al vecindario, desde hace año y medio, considerable suma de millones.

Hizo historia de los trabajos de la Sociedad desde sus comienzos, de la obligación contraída, por escritura pública, con el Ayuntamiento, de entregar á éste al cabo de sesenta años la propiedad de todas sus instalaciones, siendo este el

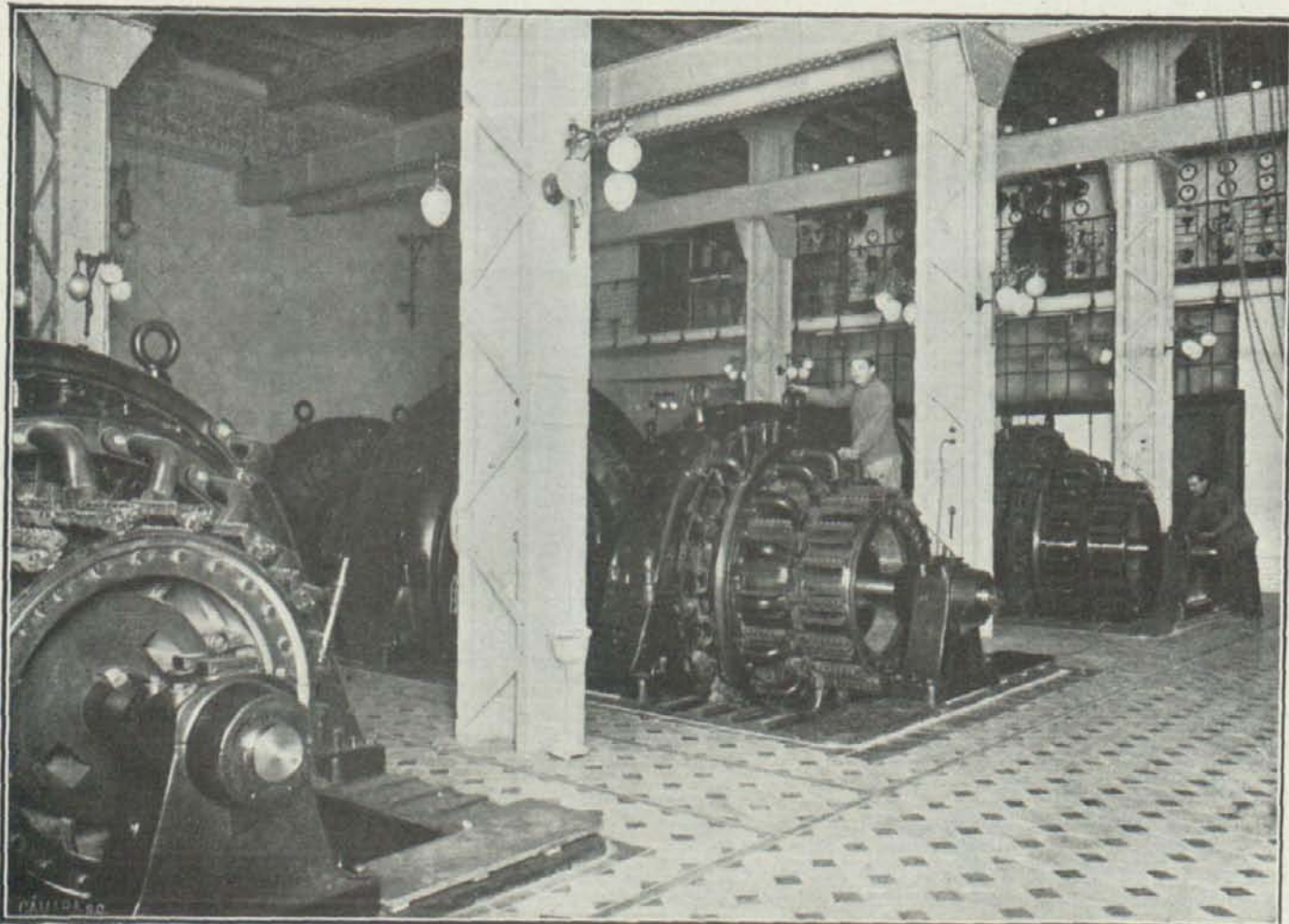

Sala de máquinas