EL PAIS.

DIARIO AUTONOMISTA,

ORGANO DE LA JUNTA CENTRAL DEL PARTIDO LIBERAL.

(EDICION DE LA TARDE.)

AÑO XVII. | HABANA. Sábado 12 de Mayo de 1894. | NUMERO 101.

TELEGRAMAS
POR EL CABLE.
EXTRANJEROS.
DE HOY.

New York, Mayo 12

Hoy se inaugura en el Parque Central de esta ciudad la estátua de Colon. Vienen de Washington, para asistir á la ceremonia, el vice-presidente de la República, Mr. Stevenson, el ministro de España, Sr. Muruaga, y el de Italia, baron Fava.

New York, idem idem.

El "ejército industrial" de Coxey ha abandonado el campo que ocupaba en el Parque Brightwood y va á situarse en la frontera de Marylandia. Reina entre ellos gran miseria y van en aumento las deserciones.

New York, idem idem.

Segun las últimas noticias es alarmante el incremento que va tomando el cólera en Varsovia y en otros lugares de la Polonia rusa.

Nueva York, idem idem.

Dicen de Paris que ha sido aplazada la ejecucion del anarquista Emile Henry, autor del atentado del café Terminus.

La Cámara de Diputados ha aprobado una ley, aboliendo la publicidad de las ejecuciones capitales.

Ha rechazado la urgencia, en una proposicion sobre la manera de aplicar la última pena á los criminales. Esta resolucion ha resultado una victoria de los radicales, que intentan hacer pasar una mocion aboliendo la pena de muerte.

New York, idem idem.

Comunican de Berlin que el Gobierno aleman se propone probar el invento de una túnica de fieltro refractaria á las balas, para ver si se puede aplicar á la proteccion de las tropas.

New York, idem idem

Comunican de Roma que el Papa Leon XIII ha ordenado á los Obispos franceses que acepten la ley reciente sobre la fábrica en las iglesias y no opongan obstáculos á su cumplimiento.

Los telegramas que preceden son de la propiedad particular de "La Lucha," y no pueden reproducirse sin su autorizacion, con arreglo al artículo 31 de la ley de propiedad intelectual.

A. San Miguel.

Notas.

Un *recorte* de *La Union Constitucional:* "El celebrado poeta gallego Sr Curros Enriquez, NUEVO *en la hermosa tierra cubana,* se declara autonomista con regocijo de El Pais.—Santa Lucía bendita le conserve la vista."

Ese es el procedimiento observado con no desmentida constancia de muchos años á esta parte. Como las hormigas *se hablan* al oido, así se procura colmar de prevenciones á todos los que llegan, á los *nuevos,* contra el país y contra sus naturales. Las almas vulgares ceden; pero los hombres superiores, los de principios arraigados, resisten victoriosamente. El *suscriptor navarro* y el Sr. Curros Enriquez son regionalistas en todas partes. Sus convicciones son honradas, y no hipócritamente acomodaticias y condicionales, como las de los llamados á formar rebaño.

"Libertades de lujo", dijo cierta vez un orador autonomista que eran algunas de las que llegaron aquí mixtificadas; y esa frase dió pretexto para interminables disertaciones sobre el tema de la ingratitud de los cubanos; como la palabra "forastero" lo había dado ántes para cargos peregrinos de parte de los que entienden que no es forastero el que viene de fuera de la Isla.

El Sr. Curros Enriquez ha encontrado aquí "una poblacion de millon y medio de siervos, á quienes se concede *por lujo* el derecho de llamarse españoles." Prepárese el pensador-poeta á recibir tremendos picotazos de los más osados entre aquellos séres incalificables, á quienes llamó *moluscos* el Emperador Guillermo y *aves de rapiña* uno de los oradores reformistas.

D. Jerónimo Rodriguez y sus dos compañeros de condena por delitos electorales, continúan riéndose de las ejecutorias como se reía el Banco Español de la Habana á la presentacion de aquellos inocentes billetes, desaparecidos á virtud de una gestion *ilustrada,* que hizo desternillarse de risa á los economistas.

¡Viva la alegría! Hasta que se acabe, que será cuando el Sr. Fiscal quiera.

El Ministro de la Guerra ha aumentado en 600,000 pesos los gastos de la Seccion 3ª del Presupuesto de Cuba para el año económico de 1894 á 1895.

No todo ha de ser rigor de la suerte. Por un lado, desastre del azúcar y del tabaco; por el otro, aumento de gastos. Es una compensacion.

Al Sr. Pidal le han sorprendido los sucesos de Valencia, "la ciudad de la Vírgen de los Desamparados".

"Fíate de la Vírgen y no corras", dice el refran. Y los peregrinos no lo echaron en olvido.

Cuando el cable anunció que el Sr. Cánovas había atacado duramente al Sr. Leon y Castillo, lo creimos sin dificultad. Cuando dijo que se había mostrado inconveniente respecto del Embajador de Francia, lo pusimos en duda. Y cuando agregó que había aludido desfavorablemente á la doble gestion militar y diplomática del General Martinez Campos, nos negamos resueltamente á darle crédito. Siendo el Sr. Cánovas quien es y aspirando al poder, no era eso posible. Y en efecto, el mismo cable nos participa que el jefe del partido conservador elogió calurosamente los actos realizados por el Sr. Martinez Campos como General en jefe del Ejér-

ESTABA ESCRITO!

En todos tiempos, en todo lugar y á todas horas, quien da la nota más alta en novedades y baratura es la popular, la espaciosa y bien surtida sedería

LA EPOCA

NEPTNO 71, ESQUINA A SAN NICOLAS

que ha convertido sus salones en exposicion permanente de gangas ¡ABANICOS! los más modernos y de más boga solicítense en LA ÉPOCA—Yarkan, Bouquet, Koran, Autógrafo y tambien el precioso, el elegante, el nunca bien ponderado VIS-VIS ¡á 25 centavos! Señoras: ténganlo bien presente VIS-VIS, á 25 centavos. En parte alguna, nadie vende tan lindísimos abanicos á tan reducido precio ¡á 2 reales! á 2 reales! á 2 reales! ¡viva el VIS-VIS!

CINTAS CINTAS CINTAS A ESCOJER A REAL!

¡ENCAJES! cuantos quieran, á real! encajes catalanes, gallegos y de almagro, á precios nunca vistos.

¡Muchas cosas por un real! y otras muchas á como el público le dé la real gana. 20 mil docenas hilo para máquina, 500 yardas, a 5 centavos. 10 mil docenas de puchas y guirnaldas de flores, todas de seda, á como quiera, 40 mil gruesas de botones de nácar para vestidos, á 2 reales! ¿me entiende usted? á 2 reales la gruesa. INFINIDAD DE PRECIOSOS CASCOS DE SOMBRERO S, A 4 REALES!

¡PERFUMERIA! La perfumería de La Epoca es la más selecta y escogida, es la más fina y la más solicitada, y como tambien ¡estaba escrito! es la más económica. ¡CORONAS! Son tantos los primores en coronas que á La Epoca se le designa con el significativo nombre de "la casa de las coronas".

Es preciso que sepan todos que La Epoca sedería, quincallería, perfumería y abaniquería posee siempre lo mas nuevo y lo mas flamante, y que en materia de ventas a precios reducidos va mas al la de lo que ningun colega soñó (y eso que los sueños, sueños son.)

¡A LA ÉPOCA! ¡A LA ÉPOCA! ¡A LA ÉPOCA! Neptuno número 71, esquina á San Nicolás, frente á los renombrados almacenes de tejidos LA FILOSOFIA.

637

HOY 12

A las 8: ¡CADIZ!
A las 9: ¡CADIZ!
A las 10: VIA LIBRE.

TEATRO DE ALBISU

COMPAÑÍA DE ZARZUELA.—FUNCION POR TANDAS.

NOTA IMPORTANTE.

El mártes, ¡ESTRENO! de la magnífica zarzuela en 3 actos, titulada:

EL RELOJ DE LUCERNA.

HOY 12

Por primera vez en la temporada se pondrá en escena la magnífica produccion de Erckman Chatrian en 4 actos y que tanto éxito obtuvo cuando se estrenó, titulada:

LOS RANTZAU.

Toma parte el primer actor L. Roncoroni.

GRAN

TEATRO DE TACON

Compañía dramática española.—Directores: Buron y Roncoroni.

Palcos principales de 1ª y 2º piso sin entradas, $1.50 —Grillés de 1er. piso sin idem, $ .00 —Idem. de 3er. piso sin idem. $1.50.—Palcos de 3er. piso sin idem, $1.00—Luneta con entrada, $0.49½ —Asiento de tertulia con idem, $0.30.—Idem de cazuela con idem, $0.20.—Entrada á tertulia, $0.25.—Idem á cazuela, $0.15.—Entrada general, $.40.

NOTA.—Próximamente estreno de *Las de Villa Tula* segun la parte de *Militares y Paisanos.*

Biblioteca Nacional de España

cito expedicionario y como Embajador en Marruecos.

Ya eso es otra cosa.

"El Sr. Silvela usó de la palabra para rectificar, y *retiró* la defensa que ántes había hecho del fusilamiento del penado, que había sido calificado de asesinato por el Sr. Salmeron."

Tampoco esto es verosímil. *Reiteró* y no *retiró* debe ser la palabra confiada al cable y variada en el camino.

LA VIRUELA.

La Alcaldia Municipal de esta ciudad participa á la Junta Provincial de Sanidad las invasiones de viruelas siguientes:

D. Fermin Perez, Omoa 26, Jesus del Monte.

Moreno D. Felipe Fernández, San Joaquin 63.

D. Antonio Barrantes, Estevez 129.

D. Alvaro Lopez, Principe 163.

En Marianao existen cuatro casos de esta enfermedad.

TABACO.

Rama.—En la actual semana se ha efectuado en esta capital la venta de unos 1,600 tercios de tabaco de Vuelta Abajo, los cuales han sido adquiridos por cuenta de una importante casa de Nueva York, á precios reservados. En tabaco especialmente de colores claros apropósito para Alemania, se continúa operando algo, pero á tipos bajos.

La mayor parte de tercios de tabaco que de veinte dias á la fecha se han exportado por los vapores de Nueva York, su destino definitivo ha sido para los mercados de Alemania.

El mercado cierra encalmado y los tipos, como en la semana anterior los consideramos nominales.

Torcido.— Continúa esta industria completamente abatida y sin esperanza de mejorar por ahora.

NOTICIAS GENERALES.

Al medio dia de ayer, el Celador del barrio del Angel, recibió un parte suscrito por el facultativo de guardia en la casa de socorro de la 1ª demarcacion, participándole haber reconocido en la casa núm. 40 de la calle de Tejadillo el cadáver de un individuo blanco llamado D. Sebastian de Liz é Irafo, natural de la Habana, soltero, de 37 años de edad, trabajador de muelle y vecino de dicha casa, que presentaba signos de violencia.

El referido Celador, se constituyó en la casa citada levantando el acta de estilo.

Dª Juana Irafo Beltran y Dª Rafaela de la Luz Irafo, madre y hermana respectivamente de D. Sebastian, manifiestan que éste, llegó de la calle la noche anterior como á las 8, quejándose de dolor de cabeza y que se recogió; que al notarle una contusion en un ojo le preguntaron cómo se la habia causado, contestándole que por caida casual; que habiendo fallecido notaron que su cadáver presentaba contusiones en diferentes partes del cuerpo, ignorándose si ha tenido alguna reyerta.

Del hecho se dió conocimiento al Juzgado de guardia; acompañando al acta, el certificado facultativo del reconocimiento.

Se practican diligencias, para el esclarecimiento del hecho.

—

Un sereno particular, encontró herido en la calle de San Pedro, frente á la fonda de la Machina, á D. Manuel Astrar y Méndez.

Trasladado á la Casa de Socorro de la 1ª demarcacion fué curado de una herida en el pié derecho producida por proyectil de arma de fuego, siendo su estado grave.

Refiere el paciente, que casualmente se le cayó al suelo un revólver de su propiedad, el que se disparó causándole la herida que presenta.

El Celador de San Francisco dió cuenta de la ocurrencia al Juzgado de Guardia.

—

A las dos y media de la tarde de ayer, fué arrollado por el carreton que conducia, D. Vicente Vargas Lopez, causándose la fractura de la pierna derecha.

El hecho ocurrió en la calle de Cruz Verde en Guanabacoa.

Dicho individuo fué curado en la casa de socorro de aquella villa, que calificó su estado de pronóstico grave.

—

Una manga de viento, derrumbó ayer un bohio de tabla y guano en la finca *Santísima Trinidad*, barrio de la Quinta en San Antonio de los Baños.

Dicha casa estaba ocupada por su dueño D. Vicente Viñas, su esposa y siete hijos.

Fuerza de la Guardia Civil y los vecinos hicieron varios disparos de arma de fuego contra aquella.

No hubo que lamentar desgracias personales.

—

El soldado desertor del Batallon de Artilleria Plácido Ortiz, se presentó ayer al Jefe del puesto de la Guardia Civil de Punta Brava, manifestándole los deseos que tiene de reincorporarse á su Regimiento.

—

En la noche del juéves último, fué destruida por un incendio la casa en que residia el moreno D. José de la Merced Mesa, situada en la calle Real de San Antonio de Rio Blanco.

El fuego fué sofocado por fuerza de la Guardia Civil de aquel puesto, suponiéndose casual.

—

El Ayuntamiento de San Nicolás en sesion celebrada ayer viérnes acordó sacar á remate los arbitrios municipales correspondientes al ejercicio de 1894 á 95, y á mocion del Alcalde, Sr. Pizarro, la adquisicion de mil metros de piedra para continuar la composicion de calles.

—

Mañana jugarán en terrenos de la Quinta de Reyes, en el Cerro, los clubs de base ball; *Cerro* y *Danubio*.

—

El Concejal Inspector del ramo de calles parece que no desmaya en su deseo de reparar todas las de esta ciudad y particularmente aquellas que más necesitan atenderse.

Varias veces le hemos llamado la atencion del mal estado en que se encontraban varias calles del barrio de San Isidro, tales como Curazao, Picota, Damas, Bayona y Conde. En unas se han visto satisfechos los deseos de los vecinos, porque ya se puede transitar por ellas; pero los que viven en las otras no logran los suyos.

Creemos que ya que se está componiendo la calle de Picota, debe hacerse un esfuerzo y reparar tambien las de Bayona y Conde.

Tambien es de urgente necesidad atender á la reparacion de la de Damas, pues el continuo tráfico de carretas y carretones procedentes de los Almacenes de San José, la tienen en pésimas condiciones.

—

Mañana domingo á las nueve de la mañana partirá para el Calabazar y Arroyo Naranjo, una comision del Centro de Vacuna Provincial, con objeto de inocular en esa poblacion el precioso antídoto de la viruela.

—

Domingo Bustamante ha hecho su café *Diego Corrientes* el punto de cita de los amigos de lo bueno, y despues de haberlo decorado con gusto exquisito, renovando el suelo con un piso de elegante mosaico, lo ha surtido espléndidamente.

Desde hoy podrán saborear los clientes de Domingo, ricos sorbetes de todas clases y un mantecado hecho con leche procedente de una de las mejores vaquerías.

El DELIRIO,

SI, SEÑOR, ES UN DELIRIO.

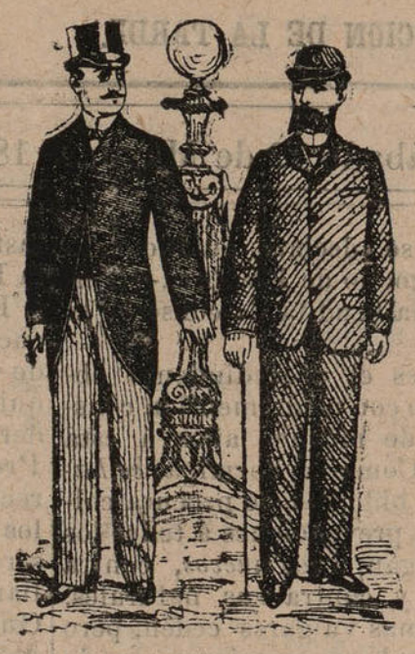

El grandioso surtido de sacos de todas clases y formas: los más nuevos, los más elegantes y los sobre todo los más frescos.

Es preciso verlos y tocarlos para cerciorarse de esta verdad.

J. VALLES

como sucede siempre es el primero que se adelanta en presentar al público las novedades Europeas.

J. VALLÉS

tiene la satisfaccion de ofrecer al público la gran novedad del dia, que la constituyen los

SACOS VERTICALES

confeccionados especialmente para la Isla de Cuba.

Qutere usted andar cómodo?

Cómprese un saco vertical.

Quiere usted no sofocarse?

Cómprese un saco vertical.

Quiere usted no enfermarse?

COMPRESE UN SACO VERTICAL.

Quiere usted andar ligero?

COMPRESE UN SACO VERTICAL.

QUIERE USTED VESTIR ELEGANTE?

COMPRESE UN SACO VERTICAL.

Una prenda que reuna tantas y tan buenas cualidades, seguramente creeréis que ha de ser muy costosa ¿VERDAD? Pues muy léjos de eso, J. VALLÉS

Por solo $2 plata

le dá á usted UN SACO VERTICAL. Sí, señor, por solo DOS PESOS PLATA le dá á usted UN SACO VERTICAL de corte elegante, cosido con dos pespuntes y con boton forrado del mismo género.

J. VALLES

cuenta con el más extenso surtido en fluses y sacos para caballeros y niños.

¡¡NUNCA!! ¡¡JAMAS!! se ha visto tan variada coleccion en Sacos Alpaca seda negra. Sacos Alpaca seda á listas. Sacos de Puebla negra. Sacos de Puebla de colores. Sacos de Ramié. Fluses de casimir y holanda. Fluses de muselina y dril para niños.

J. VALLES demuestra en todas las ocasiones el sostenimiento de su lema:

☞Más barato que yo. ¡¡NADIE!!—San Rafael 14½.—Teléfono 1015.

FOLLETIN. 8

META HOLDENIS.

POR

VICTOR CHERBULIEZ.

(Continúa.)

pero las presentaba con tanto arte que las hacia aceptar. Ponia en sus negociaciones con los ministros extranjeros el mismo respeto de sí mismo y de los demás; estimaba que el engaño es un medio que se gasta en seguida y la señal de escaso ingenio, que á la larga mata la autoridad, y que el gran secreto es persuadir sin recurrir á la mentira, que era, segun él, el puente de los asnos. Nada achica tanto el espíritu como el miedo de ser engañado, y esta es la enfermedad de muchos políticos á quienes el exceso de desconfianza lleva á perder preciosas ocasiones. El señor de Mauserre no creia ligeramente; pero era capaz de confianzas prontas y generosas, de que casi nunca se ha arrepentido. Esa generosidad que tenia en los sentimientos se comunicaba á sus maneras de pensar. Veia las cosas desde alto; tenia fé en las ideas generales y en su poder. Sin desconocer lo que hay de fortuito en las vicisitudes de aquí abajo, estimaba bastante á la especie humana para creer que los pequeños accidentes y las pequeñas intrigas no explican toda su historia; que la opinion es la verdadera soberana del mundo, que todos los grandes acontecimientos son la victoria ó la derrota de una idea: así, despreciaba á los empíricos tanto como á los aficionados á la utopía. Se complacia en combatir á unos y á otros en sus conversaciones, que me han desenmohecido el espíritu, aclarado muchas cosas y aficionado á descortezar algo por la lectura mi vergonzosa ignorancia.

Poco á poco tomaron nuestras conversaciones un carácter más íntimo; no versaron solamente sobre la política ó la pintura, y el señor de Mauserre llegó á hablarme con frecuencia de sus propios asuntos. Me halagaba ser el confidente de un hombre á quien sus talentos, la superioridad de su espíritu, así como su posicion y su fortuna, ponian en situacion de llegar á todo. Y no quedé poco asombrado al descubrir que los más experimentados y los más avisados, los que dan los mejores consejos en los asuntos de los demás, se aconsejan á menudo muy mal á sí mismos.

El señor de Mauserre era viudo hacia seis ó siete años, y su viudez le pesaba. Por solicitado y halagado que fuera, experimentaba la necesidad de rehacerse un hogar. Habia perdido voluntariamente muchas ocasiones de volver á casarse, porque su corazon no encontraba lo que queria. ¡Felices los ambiciosos á quienes sus éxitos satisfacen por completo! ¡Felices tambien los hombres de placer que no piden más que distraerse! Los que busquen en la vida negocios ó diversiones, están seguros de encontrarlos: ¡pero desdichado el que tiene alma! Es la cosa que encuentra menos empleo en el mundo. El señor de Mauserre no era ni un hombre de placer, ni un puro ambicioso. Unia á un espíritu grave un corazon ardiente, lo que es una gran complicacion. Sério en sus afecciones, la pasion fué más fuerte que su prudencia, y acabó por empujarlo á una calaverada que, destrozando su carrera, le atrajo el vituperio universal: tan cierto es que lo que tenemos de mejor es con frecuencia el orígen de nuestras mayores dificultades.

Hacia tres meses que yo lo conocia y que lo veia casi diariamente, cuando creia notar alteracion en su humor.

En medio de nuestras conversaciones, caia en largos silencios, de donde no salia sino con esfuerzo. Atribuí al principio sus preocupaciones á algun asunto de Estado que no iba á su gusto; él mismo me sacó del error. Me llevó una noche á su despacho, cuya puerta cerró con aire de misterio; y allí me dijo que tenia entera confianza en mi amistad, y que, estando á punto de tomar la más grave de las determinaciones, deseaba discutirla conmigo.

Despues de haber dado algunos paseos por la pieza lanzando grandes suspiros, me confesó que estaba perdidamente enamorado de la mejor, de la más encantadora de las mujeres, que estaba en poder de un marido brutal que la maltrataba mucho. Poseia la certeza de ser amado, pero hasta aquel dia no habia obtenido nada, porque ella tenia (esta fué su frase) un alma recta como un justo: la mentira le inspiraba un invencible horror, y, por motivos que tuviera para quejarse de su tirano, le repugnaba engañarlo. Añadió que él mismo la amaba demasiado apasionadamente para consentir en compartirla con su marido; queria que fuera suya por completo, y no le quedaba otro partido que robarla.

—Felizmente—me dijo—el hombre que se casó con ella y que hace su desgracia es de un pais donde la ley autoriza el divorcio. Despues del escándalo de un rapto, se apresurará á reividicar su libertad, y mi querida será mi mujer.

—El señor de Mauserre será feliz—le dije—pero, ¿que será el ministro de Francia?

Bajó la cabeza, y la ocultó algunos instantes en sus manos.

—Pues bien; sí—contestó—me veo condenado á renunciar por algun tiempo á una carrera que amo. Pediré una licencia ilimitada. No faltarán razones; alegaré el estado de mi salud. La verdad es que estuve enfermo el año último, y los médicos me declararon que no me convenia el clima de Alemania, y que, si seguia en Dresde, estaba amenazado de una recaida. ¿Por qué no se ha de poder conciliar todo? La vida está hecha de tal modo, que es preciso escoger. La dicha no se da, se compra.

Me ensalzó, en los términos más calurosos, la belleza, las prendas, las cualidades de espíritu y de corazon del ídolo al que se disponia á inmolar su posicion y su porvenir. No la nombró; pero por el retrato que hizo de ella, no me costó trabajo reconocer una criolla de origen francés, la señora de N..... casada con un diplomático que, cansado de sus encantos, la sacrificaba á indignas relaciones y se mostraba con perdidas. Yo habia encontrado en el teatro á aquella hermosa víctima, á quien todo el mundo en Dresde admiraba y compadecia. El señor de Mauserre me habia presentado á ella. Me pareció que exageraba un poco el alcance de su ingenio, que lo tenia mediano. Por lo que hace á su belleza, era superior á todo encarecimiento: tenia un brillo verdaderamente maravilloso, acompañado de gracias perezosas é indolentes, capaces de embrujar á un ministro plenipotenciario de cincuenta años cuyo corazon no tenia más que veinte.

Hablé aquella noche, señora, como uno de los siete sabios de Grecia. ¡Es tan fácil ser avisado por cuenta de otro! Dije al señor de Mauserre que iba á hacer una locura, que las locuras acarrean las largas lamentaciones y los amargos arrepentimientos; que la pasion no tiene más que un tiempo; que cuando la suya se enfriara, se asombraria de haberle sacrificado tanto; que, con su carácter, una vida ociosa y sin objeto le seria á la larga insoportable; que sus facultades inocupadas serian un suplicio; que los soñadores y los poetas pueden encontrar la dicha en una situacion irregular, pero que los hombres nacidos para la accion y el gobierno de-

(Continuará.)

[1] Esta version, propiedad de *La España Moderna*, se encuentra de venta en la "Galería Literaria," Obispo 55.

Biblioteca Nacional de España

Todo en *Diego Corrientes* es de primera calidad.

—

Anúnciase el próximo viaje á Madrid del Sr. García Tuñon, Gobernador del Banco Español de la Isla de Cuba, que se embarcará el dia 30 del corriente mes.

Motiva dicho viaje el realizar algunas operaciones referentes á la marcha de ese importante establecimiento de crédito.

—

A las diez de la mañana de hoy y en momentos de estar trabajando el pardo Juan Lastre á bordo del vapor inglés *Cayo Romano*, atracado al espigon nº 2, en los Almacenes de San José, le cayó encima del pié izquierdo una amarra de la escotilla, dejándolo privado de conocimiento.

El Celador Sr. Vera, que desempeña interinamente la Celaduría del barrio de San Isidro, dispuso que el herido fuese trasladado á la Estacion Sanitaria de los Bomberos Municipales, en una tabla, á fin de que llegara á este establecimiento lo más pronto posible.

El Dr. Romero Leal reconoció al referido pardo. He aquí su certificacion: herida por avulsion de forma muy regular, de 16 centímetros de extension á colgajos, la cual empieza en la parte lateral externa, union del tercio medio con el inferior de la pierna izquierda, rodeando toda la cara anterior para terminar en la cara interna; integra las arterias tibial y peronea con fractura conminuta de la tibia y el peroné; habiéndosele extraido varios esquirlos. Presenta además una contusion de segundo grado, escoriaciones y marcado tumor sanguíneo y tumefaccion de la region escapular izquierda, de pronóstico muy grave.

El paciente estaba poseido de estupor, debido seguramente al gran traumatismo sufrido.

No se le practicó la amputacion con la esperanza de que la Cirujía conservadora pueda dar lugar á salvar tan importante órgano, por las buenas condiciones del herido.

El citado pardo es natural de Villaclara, soltero, de 28 años de edad y vecino de Bomba 28.

Como el hecho ocurrió á bordo, se dió cuenta del mismo á la autoridad de Marina.

—

Policía.—Una pareja de O. P. detuvo á la voz de ¡ataja! á un individuo blanco, vecino y dependiente del callejon de Sarabia, solar *El Sopapo*, en la calle de Monserrate esquina á Bomba, por haber arrebatado un reloj con leopoldina de plata á D José Suarez Pelaez, cuya prenda arrojó á la via pública, al emprender la fuga.

Un guardia de O. P. recogió esta, entregándola en la Celaduría del barrio del Angel.

En esta oficina reconoció como suya el Sr. Suarez la citada prenda, que le fué arrebatada por el detenido, en los portales de Albisu.

Se dió cuenta al Juzgado do Guardia.

En la calle de Chavez hurtó un moreno desconocido, que se fugó, ocho varas de hule al vendedor ambulante D. Aurelio Roque y Reyes, vecino de la calzada del Monte nº 205.

En la calle de Santiago y frente al solar nº 6, fueron encontrados los palos en que estaba envuelto aquel.

De este hecho se dió cuenta al Juzgado de Instruccion del distrito del Pilar.

Un cabo de O. P. detuvo á tres individuos blancos, uno de ellos conocido por *El Galleguito*, que extrajeron de un bolsillo del pantalon que vestia D. Marcial Ruiz Abad, cuarenta centavos plata y tres en calderilla.

El hecho ocurrió en el Parque Central, en ocasion de estar éste durmiendo en un banco.

Con remision de los detenidos se dió cuenta al Juzgado de Guardia.

Transitando con su cuñada por la calle de la Concordia esquina á Infanta, D. Felipe Granados Tenorio, segun manifestacion de éste, le salió al encuentro un individuo blanco, asestándole dos puñaladas y emprendiendo la fuga.

El Sr. Granados presentó en la Celaduría del 2º barrio de San Lázaro, una levita, que era la que vestia cuando ocurrió el hecho, pero por la forma en que está cortada y no haberle cortado otra de las ropas que vestia, se supone el hecho dudoso.

Así lo participa el Celador del barrio.

Los Celadores de los barrios del Pilar y Cristo detuvieron á dos individuos reclamados por los Juzgados de Instruccion del Pilar y Municipal de Guadalupe, con destino á la Cárcel.

—

Alcaldia Municipal de la Habana.

Don Segundo Alvarez y Gonzalez, Alcalde Municipal de esta ciudad.

Hago saber: que formado por el Excmo. Ayuntamiento el presupuesto adicional al del año económico de 1893 á 94 queda expuesto al público en la Secretaría municipal durante el término de quince dias en cumplimiento de lo dispuesto en el artículo 146 de la Ley Municipal; en la inteligencia de que vencido que sea el plazo expresado se someterá á la aprobacion de la Junta Municipal.

Habana, Mayo 10 de 1894.—*Segundo Alvarez.*

MERCADO MONETARIO.

—

La plata del cuño español se cotizaba á las doce del dia: de 12¼ á 12¾ D.

Las casas de cambio pagaban los centenes de $6-3 á $6-4.

Billetes contra oro: de 3½ á 4 D.

Prensa Asociada de la Habana.

TELEGRAMAS ESPECIALES
POR EL CABLE.

MERCADO DE NEW YORK,
Mayo 11 á las 4 de la tarde.

Centrífugas, 96°, en plaza, 2⅛ á 2.15|16
Regular refino, 89°, en id., á 2⅛.
Miel, pol. 89°, en idem, 2⅝ á 2.11|16.
Granulado americano, á 3.
MIELES en tanques (base 50°), Nominales.
CAMBIOS:
Letras sg. Londres, 60 d|v. (banqueros)..... $4.87⅛ £.
— Paris, idem..... 5 frs. 16¾ cts.
— Hamburgo, idem.... 95⅝.
Papel comercial, 60 dias.... 5⅛ á 4½ p.%
BONOS:
Bonos registrados de los E. Unidos, 4 p.%..... 110¾
ONZAS: españolas..... $15 80.
mejicanas..... $15 55.
MANTECA en tercerolas..... 10.70 cts D.
LONDRES, idem idem.
Centrífuga, pol. 96, á flote.... 14|9
Regular refino, idem..... 12|3
Remolacha, 88, 1 á b..... 11|9.
Consolidados..... 100⅛
Descuento Banco Inglaterra, 2 p.%
PARIS, idem idem.
Renta francesa 3 p.%..... 109 frs. 55 cts

SPENCER.

¡NUEVAS REMESAS!

El éxito obtenido en las primeras remesas de novedades recibidas para el acreditadísimo ALMACEN DE SEDERIA del

Bazar Parisien

hiso que sus dueños pidieran de nuevo un colosal y escogido surtido de verdaderas novedades, que vienen á completar el ya inmenso que teniamos.

Los PRECIOS SEÑALADOS en cada artículo de los que se exhiben en nuestros almacenes, harán comprender al público que, á más del gusto y distincion que preside en nuestras compras, llevan éstas el sello especial y sin competencia, de la BARATURA.

NUEVAS REMESAS DE CAPOTAS, PAMELAS, GORROS Y PRIMAVERAS

para niños. 26 MODELOS escogidísimos, elegantes y primorosos.

Riquísimos CHALES DE BLONDA ESPANOLA Y ENCAJE DE LYON, negros, crema y blancos. Invitamos al público para que, viéndolos, consulte y compare sus precios.

FLORES! FLORES! FLORES!

En este artículo, lo mismo que en las FLORES DE AZAHAR para novias, nos ponemos frente á frente del que mejor surtido tenga en calidad y precios.

PRIMOROSOS PIQUETS de flores á escoger en más de 60 MODELOS, á 25 y 50 centavos.

¡Hay que verlo para creerlo!

Encajes de TORCHON, INGLES, BRETON, ALENÇONS y otros más, todos anchos y de verdadera novedad y elegancia, á 6, 8, 10 y 12 reales pieza.

CINTAS ORIGINALES y de verdaderas fantasía, las presenta esta casa al verdadero gusto del público para que las juzgue. Precios sin competencia.

PARA REGALOS.

Preciosísimos adornos de tocador, moteras, espejos, relojeras, porta-bouquets, etc., todo de mucha vista y poco precio. Todo elegantísimo.

BARATURA SIN IGUAL!

Hilo máquina 500 yardas, á	5 cts.	Cepillos de ropa..... á	25 cts.
Ballenas vestido, docena, á	10 „	Idem de cabeza..... á	25 „
Tira broches, vara..... á	10 „	Peines magníficos.... á	15 „
Esponjas indias..... á	25 „	Idem superiores..... á	10 „
Idem turcas, grandes.. á	40 „	Hilo máquina 500 yardas á	5 „

El mejor surtido de finísimos botones de nácar, lo tiene esta casa y los vende á precios nunca vistos.

¡PERFUMERIA!

Polvos Brisas de las Pampas, á	25 c	Jabones finísimos de Deletrez, Pinaud, Gelle y otros afamados fabricantes, á 20 y 25 centavos pastilla.	
„ Rosina y Nieve.... á	20 „		
„ Tennssee..... á	20 „		
„ Opoponax..... á	15 „		

Nuestros departamentos de perfumería, en general, á precios fijos, son una verdadera originalidad por su baratura y bondad del artículo.

Polvos dentifricos de marfilina de Barry, el bote de cristal ¡á 10 centavos! Todo esto y mucho más ofrece el

BAZAR PARISIEN, Y SU SUCURSAL BAZAR INGLÉS,

San Rafael 27, **Galiano 72,**

en sus hermosos y suntuosos salones, al público en general y á sus numerosos parroquianos.

626

ABANICO BOUQUET

EL MAS BONITO, LIGERO Y ELEGANTE DE LA TEMPORADA

A $1 Y 80 CTS.

LA COMPLACIENTE, LA ESPECIAL, EL JAPON

HABANA 100. OBISPO 99. SAN RAFAEL 13.

Gran surtido de abanicos para caballero. 963

GALERIA FOTOGRAFICA

Y Taller de Pinturas de S. GELABERT y Hno.—O'Reilly 63.

Edificio construido expresamnnte con todos los adelantos del arte.

RETRATOS MANTELLO, ULTIMA NOVEDAD.

O'Reilly 63, entre Aguacate y Villegas, frente al Depósito de Máquinas y Bicicletas de Vidal, Graña & Cª

Falta de Fuerzas, Dispepsias, Anemia, Calenturas, etc.

QUINA-LAROCHE

Premio de 16,600 francos. Seis Medallas de ORO

PARIS, 26 rue Drouot. Y en todas las Farmacias.

REGALOS de "La Seccion X."

El lote infantil celebrado el **domingo 6** ha correspondido al **número 88.**
Y el que se efectuó el **lúnes 7** ha sido premiado con el **número 396,**

LA SECCION X.

GRANDES ALMACENES DE QUINCALLA.

TELEFONO 673, **OBISPO 85 Y 62.**

Biblioteca Nacional de España

GACETILLAS.

CASAS DE TEMPERATURA CONSTANTE.—Hace tiempo que un médico holandés, establecido en el Japon, el señor Vander Heydin, habia proyectado la construccion de una casa en la que no variase sensiblemente la temperatura, y en la actualidad su proyecto es un hecho realizado en Yokohama.

La envoltura exterior de la casa construida como ensayo por el mencionado doctor, se compone de dobles láminas de vidrio ajustadas en marcos de hierro y dejando un espacio entre ambas. Dicho de otro modo, las paredes de la casa en cuestion están formadas por cajones trasparentes que constituyen verdaderos departamentos estanques, en los que se vierte, hasta llenarlos por completo, un líquido especial cuya composicion química no conocemos aún.

El techo se forma del mismo modo y todo el edificio está cubierto por un tejado de vidrio resistente. El problema perseguido al construir esta especie de pecera, ha sido el de aislar el aire que contiene y poder renovarlo metódicamente, conservando la temperatura que se prefiera, para lo cual el inventor ha dispuesto dos chimeneas de ventilacion y aereacion, una para invierno y otra para verano.

El principio en que se basa el sistema no es nuevo, pues se reduce á la propiedad presentada por muchas disoluciones salinas de dejar pasar los rayos luminosos y servir de barrera á los caloríficos. Como se vé, el efecto obtenido por la nueva construccion es el de hacer descender la temperatura, y por lo tanto, el sistema está llamado á prestar buenos servicios á los paises cálidos.

EL EJÉRCITO DE COXEY.—Los cuatrocientos individuos que forman el llamado ejército de Coxey han pasado una noche incómoda en un campamento malsano, tan malo que cuatro de ellos fueron atacados de fiebre palúdica, habiendo necesidad de trasladarlos al hospital. La alimentacion tampoco es de lo más apropósito para que conserven la salud.

A pesar del aspecto nada vistoso del *campamento* y de la presencia nada grata de sus pobladores, ha habido algunas personas que han ido á visitarle pagando los indispensables 25 centavos por el espectáculo; pero el número es escasísimo, el poder de atraccion de Coxey y los suyos ha desaparecido, y los que siguiendo su ejemplo van á Washington, no recogerán lo bastante para hacer cantar á un ciego.

La presencia de los *coxistas* en la capital y la perspectiva de que vayan más produce un sentimiento de inseguridad en los habitantes y muchas personas que de otro modo permanecerian en la ciudad, se ausentarán de ella, citándose á la señora del Presidente Cleveland, que se propone pasar todo el verano con sus hijas en la quinta de Gray Gables en Massachusetts.

POBREZA REPUBLICANA.—Dos dias antes de su muerte, que ocurrió el 1º de Abril, el General Morales Bermudez, Presidente del Perú, hizo testamento. Enterado de su contenido decía un diario de Lima lo que sigue:

"Dos mil soles!

Y una deuda por sueldos en la Caja Fiscal!

He ahí todo lo que ha testado el Exmo. General Morales Bermudez, como único patrimonio!

Y esto al fin de su período presidencial!

Entregamos el hecho á la admiracion pública.

Un mandatario, que sólo con sus sueldos pudo reunir una fortuna, y que no ha llevado vida dispendiosa, sino al contrario, austera y económica, apenas tiene en sus arcas una insignificante suma, unos cuantos meses de vida asegurada, para cuando dejara el poder.

Es que el Presidente ha pagado, se nos dice, los gastos del candidato!

Es que, emancipándose de las obligaciones del favor, ha abonado los desembolsos que se hicieron para su exaltacion.

Nobilísimo ejemplo!

Honradez acrisolada!

Dios conserve la vida de tan preclare ciudadano!"

SI BUENO ES todo lo que vende *La Union*, O'Reilly 12, increibles son los precios de sus mercancías. Vender bueno, fresco y barato es el lema del almacen de víveres finos *La Union*, casa popular por su sin rival *Café de Las Lomas*.

NO HAY VINO tan excelente como el *Rioja de Pobes* que venden E. Armand y Cª, Lamparilla 22. ¡Probadlo!

LOS ENCAJES. — *La nota del dia* — Dias pasados discutían dos elegantes damas, una rubia y trigueña la otra, acerca de cu álde los dos adornos hoy en boga—encajes y bordados—se llevaría la palma este verano.

—Yo—decía la trigueña,—apuesto por los bordados.

—Pues yo—repuso la rubia,—á pesar de todas las finuras y de todas las delicadezas que reconozco á los bordados á mano, voy *cuatro á uno* por los *encajes;* creo firmemente que el encaje obtendrá todos los favores..........

Y *Los Estados Unidos*, San Rafael y Galiano, abundando en las mismas ideas, han traido un surtido colosal de *Encajes, cual nunca ojos hermosos vieron.*

De todos precios, de todas clases, de todos colores.

Espectáculos.

GRAN TEATRO DE TACON.—Compañía dramática española dirigida por los Sres. Buron y Roncoroni.—A las 8, *Los Rantzau.*

—

TEATRO DE ALBISU.—Compañía de zarzuela.—Funcion por tandas.—A las 8 y las 9: *¡Cádiz!*—A las 10: *Via libre.*

—

PANORAMA IMPERIAL.—Contaduria del Teatro de Tacon, de las 6 de la tarde hasta las 11 de la noche.—Los juéves y dias festivos, tambien por la tarde, de 2 á 4.—Hasta el domingo 13, inclusive, *Versalles* y los *Pirineos.*—Todas las noches funciona el interesante aparato *Electro-Taquiscop.*

—

CENTRO ASTURIANO

SECCION DE RECREO Y ADORNO.

Secretaría.

La Junta Directiva ha autorizado á esta Seccion para celebrar el domingo próximo 13 del corriente, el **baile de las flores.**

En su virtud y con el fin de hacer público los acuerdos tomados por la Seccion y disposiciones reglamentarias, es un deber transcribirlos aquí, para conocimiento general.

1ª La puerta principal de entrada se abrirá á las 8 de la noche y el baile dará principio á las 9.

2ª Para tener acceso al local es requisito indispensable la presentacion del recibo del mes de la fecha.

3º Queda vigente en toda sus partes el artículo 13 del Reglamento de esta Seccion.

4ª Los cobradores se encuentran á disposicion de los señores asociados desde las 11 de la mañana, hasta las 4 de la tarde en Secretaria.—Habana, Mayo 8 de 1894.—El Secretario, *Jose Maria Vidal.* 614

SECCION MERCANTIL

REVISTA DE VIVERES.

El mercado ha regido encalmado en la presente semana y los tipos en su mayoria no denotan mejora.

Cotizamos segun últimas ventas como sigue:

ARROCES.—Las existencias son buenas y los precios por semillas se han afirmado. Se cotizan, semilla, de 6¾ á 7 rs. @, canillas, de 9 á 10¼ rs. id., segun clase, y Valencia, de 7¾ á 8 id. id.

ATUN.—Las existencias son nulas y los tipos rigen nominales.

ALMENDRAS.—Las existencias son cortas y los precios denotan firmeza. Se cotizan, segun clase, de $16 á 17 qtl., con regular demanda.

AVELLANAS.—Hay buenas existencias y se cotizan de $3 á $3½ qtl., con regular demanda.

AZAFRAN.—Cotizamos el puro flor, de $7½ á 8 ℔, y el compuesto, de $6½ á $7¼ id. oro.

ARENQUES.—Medianas existencias y se cotizan con moderada demanda de 18½ á 20 cts. caja.

ACEITE DE OLIVA.—Las existentencias se han reducido y se cotiza con regular demanda y firmeza en los precios, de 20¼ á 21¼ rs. @, segun tamaño del envase.

ACEITE DE MANÍ.—Hay regulares existencias y se cotiza, segun tamaño del envase, de 5¾ á 6 rs. lata.

ACEITUNAS.—Las existencias son buenas y moderada la demanda; se cotizan las de manzanillas de 2¾ á 3 rs. brl., y las chicas en seretas, de 2¼ á 2¾ rs. cuñete.

AGUARDIENTES.—El de Isla se cotiza en cajas de $6 á 7 y en garrafones, de $6 á 6¼ uno segun clase.

AJOS.—Hay regulares existencias y se cotizan, segun tamaño, de 1¼ á 4½ rs. mancuerna con regular demanda.

ANIS.—Tiene buena demanda y se cotiza de $10½ á 11 qtl., segun clase.

AÑIL.—Abundante y con moderada demanda. Cotizamos: en bolitas, aleman y americano, de $6½ á $7 qtl. En piedra no hay n se pide.

ALMIDON.—Se detalla de 8 á 9 rs. @, el de yuca de Puerto Rico y del pais.

AVENA.—La nacional y americana se cotiza de $1.80 á $1.90 qtl.

AFRECHO.—Se nota corta demanda y se cotiza de $1.40 á 1.50 qtl.

ALCAPARRAS.—Las existencias son buenas, y la demanda moderada. Se cotizan de 2 á 2¼ rs. garrafoncito.

ALPISTE.—Escaso y se detalla con regular demanda, de $4 á 4½ qtl.

BACALAO DE NORUEGA.—Se cotiza, segun clase, de $7½ á 7¾ c. bacal o de Halifax, de $ ¾ á 7 qtl.; robalo, de $5½ á 5¾ id.; y pescada inglesa, de $5 á 5½ idem.

CAFÉ.—Los precios han subido algo y se cotiza, segun procedencia, clases bajas á corrientes, de $23 á 23½ qtl., y bueno á superior, de $23¾ á 24¾ id. id.

CALAMARES.—Abundan y cotizan, en ½ de latas de 3 á $3½ dna. de latas y en ¼ de 3¾ á $4¼ id. id.

CLAVOS DE COMER.—Muy abundantes y limitada demanda, cotizándose de $34 á $35 qtl.

COMINOS.—Cortas existencias y se cotizan, segun clase, de $10½ á 12 qtl., con regular demanda.

COÑAC.—El francés, clases finas, se cotizan, de $25 á 26 cj.; corrientes, de $10½ á 12 id., é inferior, de $6 á 8½ id., segun marca. Nacional, de $5 á 8 neto caja, segun clase.

CHORIZOS.—Los de Vizcaya se cotizan de 20 á 22 rs. lata, y los de Asturias de 9 á 12 rs. idem, segun clase.

CEBOLLAS.—Las del pais surten las necesidades del mercado y se cotizan de 16 á 17 rs. quintal, segun clase.

CERVEZA.—Se cotiza marca P|P medias botellas enteras á $4½ docena y medias botellas y medios tarros á $14¾ neto barril y otras marcas de $11 á 12 barril y la que se fabrica en el pais á $10-50 barril de 84|2 botellas y medios tarros. En cajas: marcas "Cabeza de Perro" á á $5¾ las 24|2 bots., Salvator y Tivoli á $22 cajas, de 96|2 bots. y Perfection, á $4 neto c. de 24|2 id.

CONSERVAS.—Los pimientos en ½ y ¼ de latas se cotizan de 26 á 30 rs. dna. de latas, y las pastas de tomate en iguales envases, de 10 á 15 rs. dna. de idem.

ENCURTIDOS.—Con buena demanda por los americanos, que se cotizan, en pomos grandes, de $4½ á $5½ cajas de 8 pomos, y á $2 ide en pomos chicos.

FÓSFOROS.—Los fabricados en el pais cubren las necesidades del consumo, y se cotizan de 1.25 pesos á 4½, segun clase.

FRIJOLES.—Los negros del pais se cotizan de 4 á 4½ rs. @ sin descuento; idem mejicanos, de 4 á 4½ rs. id. id, blancos grandes americanos, de 10¾ á 10½ id.

"El Anon del Prado"

DE CAJIGAS Y ALVAREZ.

Aproximándose la época en que los rigores de la alta temperatura de estas latitudes exige la necesidad del uso de refrigerios bien confeccionados, cumple á nuestro propósito recordar á los habituales consumidores de EL ANON DEL PRADO y á las familias que lo honran con sus encargos, que tenemos diariamente á su disposicion la más rica y selecta variedad de artículos de nuestro comercio, trabajados con el mayor esmero y la más exquisita escrupulosidad, todo á precios de gran economía.

LECHE PURA / Helados, Sorbetes, Cremas, Mantecados, Tortonis, Sportsman, Champion, Granizados, Champola, Vainilla, Straquines, Arlequines. / SIN MIXTIFICACION.

En los refrigerantes que reconocen por vehículo el agua, la fruta, etc., se hacen á la órden en todas las clases y cantidades que se pidan.—Respecto á frutas, nuestro sócio Cajigas que ha sabido elevar el ramo al rango que hoy disfruta en esta capital, ofrece á sus favorecedores las primicias de las estaciones y lo más selecto del mercado, procedentes de fincas de la propiedad de la casa y otras de los principales centros productores.—Por lo que hace á la leche, podemos asegurar que la que ofrecemos es de una PUREZA VERDAD, como que procede de vaquería propia muy saludable y se transporta al establacimiento con todos los cuidados que recomienda la Higiene y la reputacion de la casa.

GRAN LUNCH | **PRADO 110**
Especialidad en Sandwiches. | **Entre Neptuno y Virtudes.** 603

FRUTAS.—Las nacionales se cotizan de $2⅝ á $9 c., segun marca.

FIDEOS.—Los del pais se cotizan segun clase, de $3¼ á 7 las cuatro cajas, y los de la Peninsula desde $3½ á $9¼ idem idem segun clases.

GARBANZOS.—Los chicos se cotizan de 8 á 8½ rs.@, medianos de 10 á 11 rs.@, gruesos de 11½ á 13 id. id. y superiores á selectos de 14 á 18 rs. id.

GINEBRA.—La fabricada en el país cubre las necesidades del consumo y se cotiza, segun marca, de $3 á 5 el garrafon.

HARINA.—La americana, única que se cotiza en el mercado, se detalla de 4½ á 6½ el saco segun su estado y crédito de la marca.

HIGOS LEPE.—Medianas existencias y se detallan con regular demanda, á 6 rs. caja

HENO.—Las existencias son buenas y se cotiza, segun clase, de $2½ á 3 paca.

JABON.—El de Mallorca se cotiza, segun marca, de $6 á 7⅝ caja, y el amarillo de Rocamora, de $4⅝ á 4¾ idem.

JAMONES.—Hay regulares existencias y se cotizan: marca Melocoton, de $15⅝ á 15½ qtl. "Ferry", de $17 á $ 7¼ id. y otras marcas, de $11 á 15 qtl.

LECHE CONDENSADA.—Se detalla segun marca, de $2¾ á 2⅞ dna. de latas.

LACONES—Hay regulares existencias en plaza y se cotizan los de Galicia de $3¼ á 3½ dna.

LONGANIZAS.—Hay regulares existencias y se cotizan, d 4 á 4½ rs libra.

LUZ BRILLANTE. — El refinado en el pais se cotiza de $2.15 á $2.65 caja, segun tamaño del envase.

MANTECA.—La envasada en tercerolas se cotiza de $7⅜ á 10 qt.; segun marca; en latas de $10 á 13 id.; medias latas, de $10½ á 13⅛ id, y cuartos de $11 á 14 id. id. segun marca.

MANTEQUILLA.—La de nacional cubre las necesidades del mercado y se cotiza, segun marca y tamaño del envase, de $20½ á 22 qtl.

MAIZ.—El del pais se cotiza de 3 á 3¼ rs. @, y el del Norte, de 34 á 35 cts. oro id.

NUECES.—Abundantes y se cotizan de 2 á 3 rs. @, segun procedencia.

ORÉGANO.—Hay medianas existencias y se cotiza de $14 á 14½ qtl., segun procedencia y clase.

OSTIONES.—Siguen detallándose los de la marca negra Murray (Baltimore), de $5 á 5½ caja.

PAPEL.—El nacional amarillo se cotiza de 23 á 35 centavos resma segun clase y procedencia, el francés de 33 á 50 id. id. y americano de 27½ á 29 id. id.

PAPAS.—Las del pais se cotizan de $1½ á 1¾ qtl. con 4 p.% de descuento.

PIMENTON.—Se cotiza, segun clase, de $5 á 6½ qtl.

PASAS.—Hay cortas existencias y moderada demanda, y se cotizan segun clase y estado, de 11 á 12 rs. caja.

QUESOS.—El de Patagrás se cotiza de $20½ á 21 qtl., Flandes de $21 á 21½ qtl. y el de Pto. Príncipe, de $8 á 12 id. segun marca.

SUSTANCIAS.—Buenas existencias y moderada demanda. Cotizamos: carnes surtidas de $5½ á $6 dna. de latas, y pescados, de $4½ á 4¾ idem idem.

SAL—Las existencias son regulares y moderada es la demanda. Se cotiza la molida y en grano de 13 á 14 rs. fanega.

SALCHICHON.—Moderada demanda y se cotiza Lyon, de 6½ á 7 rs. y Arlés de 4 á 4½ rs. ℔, segun su estado.

SARDINAS EN LATAS.—Hay buenas existencias y se cotizan en aceite de 1⅝ á 1¾ id. los 4|4 y en tomate de 1½ á 1⅝ id. id. id.

SARDINAS EN TABALES.—Hay medianas existencias y se cotizan segun tamaño de 12 á 17 rs. tabal.

SIDRA.—Se cotiza de $3¼ á $5¾ caja, segun marca y procedencia. Marca Asturiano á $5 c. id. Guerrillero cubano á $3 c. id. Cruz Blanca á $3 id.

TABACO BREVA.—Moderada demanda y buenas existencias por realizar, Cotizamos, segun clase de $18½ á $25 qtl.

TASAJO.—Hay regulares existencias en primeras y segundas manos y se cotiza segun clase, de 17 á 17½ rs. @, con descuentos convencionales.

TOCINETA.—La demanda es regular y los tipos rigen firmes, de $9¾ á 10 qtl.

VINAGRE.—Cotizamos de 11 á 16 rs. garrafon del pais, segun últimas ventas.

VELAS.—Las de Rocamora se cotizan á $13⅜ las 4 cajas y las chicas á $6⅜ id. id.

VINO DULCE.—Se cotiza de $4 á 4½ el décimo.

VINO SECO.—Se cotiza de $4½ á 5 el octavo

VERMOUTH.—El de Torino se cotiza de $7½ á $10 caja, segun marca.

VINOS TINTOS.—Regulares existencias y moderada demanda, se cotizan segun marca de 27 á $33 pipa. Alella de 34 á $39 los 4|4 segun marca. Navarro de 38 á $76 los 4|4, segun marca y procedencia.

Puerto de la Habana.

ENTRADAS DE TRAVESIA.

Dia 12.

1142—Tampa y Cayo Hueso en 30 horas, vap. amer. Mascotte, cap. Hanlon, tons. 520, con correspondencia y 26 pasajeros, á Lawton y hnos., á las 6.

1143—Pascagoula en 7 dias gol. amer. E. H. Corneil, cap. Small, tons. 337, con madera, á R. P. Santa Maria, á las 8½.

1144—Mobila en 7 dias gol. amer. Geo E. Vernon, cap. Webb, tons. 567, con madera, á R. Truffin y cp., á las 9.

SALIDAS DE TRAVESIA.

Dia 11.

Sagua gol. ing. Laconia, cap. Card.

Dia 12.

Cayo Hueso y Tampa vap. amer. Mascotte, cap. Hanlon.

MOVIMIENTO DE PASAJEROS.

LLEGADOS.

De Tampa y Cayo Hueso, en el vap. amer. Mascotte:—Sres. C. B. Adams, señora é hijo; Francisco Valdés; Concepcion Hurt do de Mendoza; Francis o E. Arozoza; Juan B. Barreto; Enrique Fernandez; Pedro Betancourt Charles Fors, señora y dos hijos; Manuel A. Perez; Catalina Rodriguez; Julio Armona é hijo; Santiago Campany; Merced Eucinosa é hijo; Pedro Perez; Francisco Alvarez Sanchez; L. Arozarena; N. Altuarra; J. Franke y M. Duyfous.

Lonja de Víveres.

—

VENTAS DE HOY 12 DE MAYO.

25 bles. ½ bots. cerveza Atkins, $13 neto.
400 id. aceitunas manzanillas, $0.37½ uno.
150 canastos cebollas, $3 qtl.
700 idem idem, $2.87½ id.
400 c. latas de 23 ℔ aceite, Rdo
10 pacas orégano moruno, $14 qtl.
15 c. latas surtipas manteca Bruja, Rdo.
150 c. sidra Guerrillero y
150 c. id. Cruz Blanca, $3 c.

AVISO AL PUBLICO

Habiendo llegado á nuestro conocimiento que se asegura por algunas personas, ajenas á esta Agencia, que el magnífico vapor francés *La Normandie*, tiene ya vendidas todas las localidades para el pasaje de tercera clase, tenemos el gusto de informar que, si bien es cierto que hay vendidas una gran parte, todavía tenemos hueco para más pasaje.

Bridat, Mont'ros y Compª.

Amargura núm. 5.

635

EL CENTEN.

Casa de Cambio y Admon. de Loteria

El que quiera sacarse la loteria, cambiar **centenes** á tipos de bolsa y fumar tabacos y cigarros de todas marcas al por mayor y menor á precios de fábrica; que compre y cambie en la calle de la **Habana esquina á Lamparilla** donde se venden sellos y papel sellado.—Teléfono 967.

Esta casa ha puesto una Sucursal en los portales de San Juan de Dios (Kiosko) para mayor comodidad de los señores pasajeros del Urbano. 109

RESTAURANT SANTA CATALINA.

O-REILLY 49.

El propietario de este acreditado Restaurant, pone en conocimiento de sus numerosos favorecedores que, necesitándo reedificar la finca que ocupa este establecimiento, se trasladó provisionalmente al número 52 de la calle del Aguacate, costado del convento, desde el domingo 29 de Abril.

569

Se compran libros de todas clases Salud 23, librería

A pié y descalzo,

Recuerdos de la Campaña en Cuba por Roa; un tomo 40 cts.—Agricultura cubana por Bachiller; un tomo $1-50.—Canciones cubanas; un tomo 40 cts.—Papeles científicos, históricos y políticos sobre Cuba, por Saco (coleccion póstuma); un tomo $1-25.—Estudios y conferencias de historia y literatura, por Piñeiro; un tomo $1-50.—Poesías de Fornáris; un tomo $1-50.—Cantos cubanos; un tomo 40 cts.—De venta; Salud 23, librería.

IMP. EL PAIS, TENIENTE REY 39

DEPOSITO DENTAL

DE

AURELIO LLATA.

Aguiar núm. 126, casi esquina á Muralla.

Los señores Dentistas encontrarán siempre en este acreditado depósito un gran surtido de instrumentos, materiales y toda clase de efectos para uso de la Cirujía Dental, á precios equivalentes á los de las fábricas del extranjero, y tan baratos ó más de lo que pueda obtener de ellas directamente cualquier profesional.

Se garantiza la legitimidad de fábrica de todos los efectos que despache este depósito, así como tambien su calidad.

Para mejor inteligencia en los pedidos del interior de la Isla, se recomienda el uso del último catálogo en español de la casa "The S. S. White Dental m. f. g. & Co. de Philadelphia.

Este depósito recibe constantemente los materiales, instrumentos, silllones y muebles de más novedad para la Cirujía Dental.

550

Aguiar 126, casi esquina á Muralla. Teléfono 622. Apartado 264. Habana.

271

Doctor Gustavo G. Duplessis.

MEDICO-CIRUJANO,

INTERNO DE LOS HOSPITALES DE PARIS.

Consultas de 1 á 4. Especiales para señoras lúnes y viérnes. Habana 65. Teléfono 613.

1210

Dr. LOPEZ.

OCULISTA

del Hospital Mercedes. Consultas, operaciones, eleccion de espejuelos, ojos artificiales. Consultas particulares en Obrapia 51, de 12 á 2. 142

Dr. FINLAY.

Calle de Aguacate 110, entre Teniente Rey y Ricla.—Consultas de 9 á 10 y de 1 á 3.—Teléfono núm. 996. 26

Dr. Casimiro J. Saez.

Médico Cirujano.

Consultas de una á tres de la tarde.

Especialidades: Enfermedades de señoras, artos y afecciones de las vias urinarias.—Luz número 48.

OCTAVIO GIBERGA.

ABOGADO.

SAN IGNACIO 16.

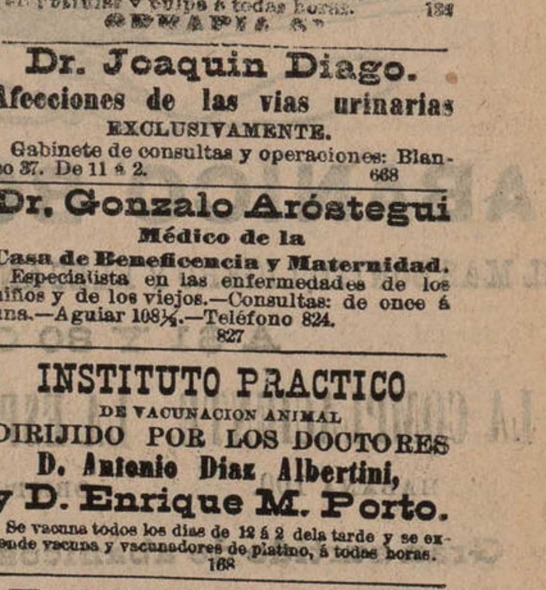

INSTITUTO

Práctico de Vacunacion Animal

DE LAS ISLAS DE CUBA Y PTO. RICO

Fundado en 4 de Mayo de 1868 por el Excmo. é Ilmo. Sr. Dr. D.

Vicente Luis Ferrer

Dirijido por el Dr. D.

José Luis Ferrer.

Se vacuna todos los dias de 12 á 3 y se venden pústulas y pulpa á todas horas. 184

Dr. Joaquin Diago.

Afecciones de las vias urinarias

EXCLUSIVAMENTE.

Gabinete de consultas y operaciones: Blanco 37. De 11 á 2. 668

Dr. Gonzalo Aróstegui

Médico de la

Casa de Beneficencia y Maternidad.

Especialista en las enfermedades de los niños y de los viejos.—Consultas: de once á una.—Aguiar 108½.—Teléfono 824.

827

INSTITUTO PRACTICO

DE VACUNACION ANIMAL

DIRIJIDO POR LOS DOCTORES

D. Antonio Diaz Albertini,

y D. Enrique M. Porto.

Se vacuna todos los dias de 12 á 2 de la tarde y se expende vacuna y vacunadores de platino, á todas horas.

168

VALDES MOLINA.

Cirujano-Dentista.

Su gabinete Galiano 103, casa de Baños de Dr. Gordillo, esquina á San José.

Por una extraccion	$1 ..
Idem idem sin dolor	1-50
Limpieza de la dentadura	3 ..
Empastaduras	2 ..
Orificaciones	2-50
Dentaduras de 4 dientes	7 ..
Idem idem 6	10 ..
Idem idem 8	11 ..
Idem idem 14	15 ..

Estos precios son en plata. Los trabajos se garantizan por diez años. Galiano nº. 103, Baños.

1583

Antonio Diaz Albertini y Moiarrieta.

Doctor en Medicina y Cirujía de la Facultad de Paris.

Consultas y operaciones de 12 á 2.—Habana número 111

1343